



DECIZIE
com. Sărata Galbenă

Din: 29 iulie 2025

Nr.5/7

***”Cu privire la corectarea erorilor comise în
procesul transmiterii în proprietate a terenurilor
și aprobarea documentației cadastrale”***

În conformitate cu art.14 al Legii privind administrația publică locală nr.436/2006; art.55¹ al legii cadastrului bunurilor imobile nr.1543/1998; Hotărîrea Guvernului Nr.437/2019 pentru aprobarea Regulamentului privind modul de corectare a erorilor comise în procesul atribuirii în proprietate a terenurilor, luând în considerație avizele pozitive ale comisiilor de specialitate,

Consiliul comunal Sărata Galbenă,

DECIDE:

1. Se aprobă:

- 1.1. Planul geometric al terenului cu numărul cadastral [REDACTED]
(anexa 1).
- 1.2. Lista terenurilor incluse în lucrărilor de corectare a erorilor,
(anexa 2).
2. Specialistul pentru reglementarea regimului funciar d-na Vlas Lilia va introduce modificările corespunzătoare în evidența cadastrală a primăriei.
3. Prezenta decizie intră în vigoare la data includerii în Registrul de Stat al Actelor Locale și poate fi contestată la Judecătoria Hîncești, sediul Ialoveni, în termen de 30 de zile de la data comunicării potrivit prevederilor Codului Administrativ nr.116/2018.
4. Controlul asupra îndeplinirii prezentei decizii se pune pe seama primarului și a comisiilor consultative de specialitate ale Consiliului comunal Sărata Galbenă.

Inițiat/Elaborat: VLAS Lilia, specialistă principală în reglementarea regimului funciar
Avizat: Albina SOLOMON, secretara Consiliului local

Președintele ședinței:

Contrasemnează:

Secretarul

Consiliului comunal Sărata Galbenă



Vera SCRIPNIC

Albina SOLOMON

PLANUL GEOMETRIC

Numărul cadastral [REDACTED]

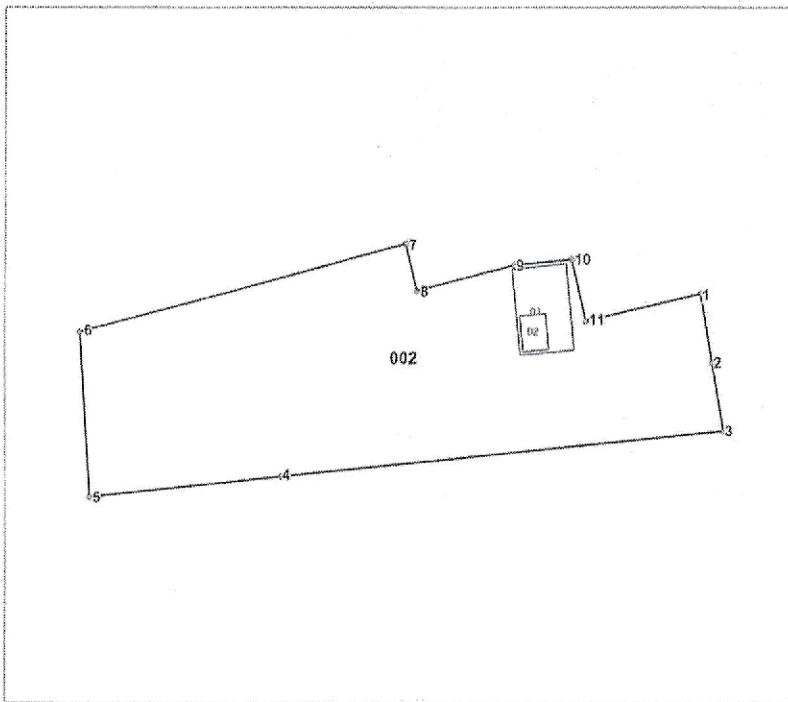

Amplasamentul bunului

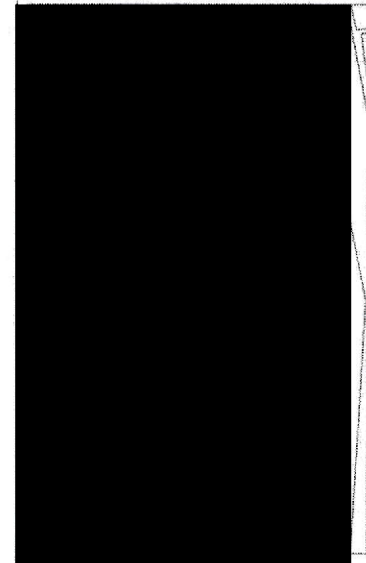

002 - numărul cadastral al terenului
01 - numărul cadastral al clădirii

Caracteristicile tehnice ale bunului imobil

Numar_cadastral	Tipul_bunului	Suprafata	Destinatia	Mod_de_folosinta	Mentiiuni
[REDACTED]	[REDACTED]	[REDACTED]	[REDACTED]	[REDACTED]	[REDACTED]

Catalogul de coordonate

Numărul cadastral: [redacted]
 Parametri hotarului

Punct	X_	Y_	Tipul_punct	Hotar	Distanța	Tipul_hotar
1	[redacted]	[redacted]	[redacted]	[redacted]	[redacted]	[redacted]
2	[redacted]	[redacted]	[redacted]	[redacted]	[redacted]	[redacted]
3	[redacted]	[redacted]	[redacted]	[redacted]	[redacted]	[redacted]
4	[redacted]	[redacted]	[redacted]	[redacted]	[redacted]	[redacted]
5	[redacted]	[redacted]	[redacted]	[redacted]	[redacted]	[redacted]
6	[redacted]	[redacted]	[redacted]	[redacted]	[redacted]	[redacted]
7	[redacted]	[redacted]	[redacted]	[redacted]	[redacted]	[redacted]
8	[redacted]	[redacted]	[redacted]	[redacted]	[redacted]	[redacted]
9	[redacted]	[redacted]	[redacted]	[redacted]	[redacted]	[redacted]
10	[redacted]	[redacted]	[redacted]	[redacted]	[redacted]	[redacted]
11	[redacted]	[redacted]	[redacted]	[redacted]	[redacted]	[redacted]

Mențiuni:

COORDONAT		Cadastrul Bunurilor Imobile	
Conducătorul Auto <i>Lozovoii Mihail</i>	[redacted]	SCT Hincesti	
Reprezentantul <i>Vlas Lilia</i>	[redacted]	<i>Com. Hincești, com. Sărata-Galbenă, sat. Sărata-Galbenă</i>	
Titularul de drept <i>Scripnic Mihail</i>	[redacted]	Conducător / Verificat <i>Alexa N.</i> <small>(nume, prenume)</small>	
		Executant <i>Frimu C.</i> <small>(nume, prenume)</small>	
		Data elaborării: 17/02/2025 <small>(data însușirii în teren)</small>	Sistem de coordonate: MoldRef99
			Scara: 1:750

Secretarul

Consiliului comunal Sărata Galbenă: [redacted]

Albina SOLOMON



Lista terenurilor incluse în lucrările de corectare a erorilor

Nr.c rt.	Până la corectare				După corectare				
	Numărul cadastral	suprafa ța (ha)	destinația	modul de folosință	numele și prenumele proprietarului (data, luna, anul nașterii, IDNP)	numărul cadastral	suprafața (ha)	destinația	modul de folosință
1			Teren din intravilanul localității s.Sărata Galbenă	Aferent obiectivului i destinate construcției			Teren din intravilanul localității s.Sărata Galbenă	Aferent obiectivul ui destinate construcție i	

Albina SOLOMON

Secretarul Consiliului local

