



**DECIZIE**  
**com. Sărata Galbenă**

**Din: 29 iulie 2025**

**Nr.5/6**

***”Cu privire la corectarea erorilor comise în  
procesul transmiterii în proprietate a terenurilor  
și aprobarea documentației cadastrale”***

În conformitate cu art.14 al Legii privind administrația publică locală nr.436/2006; art.55<sup>1</sup> al legii cadastrului bunurilor imobile nr.1543/1998; Hotărîrea Guvernului Nr.437/2019 pentru aprobarea Regulamentului privind modul de corectare a erorilor comise în procesul atribuirii în proprietate a terenurilor, luând în considerație avizele pozitive ale comisiilor de specialitate,

**Consiliul comunal Sărata Galbenă,  
DECIDE:**

1. Se aprobă:

- 1.1. Planul geometric al terenului cu numărul cadastral [REDACTED]  
(anexa nr.1)
- 1.2. Lista terenurilor incluse în lucrărilor de corectare a erorilor,  
(anexa nr.2).

2. Specialistul pentru reglementarea regimului funciar d-na Vlas Lilia va introduce modificările corespunzătoare în evidența cadastrală a primăriei.

3. Prezenta decizie intră în vigoare la data includerii în Registrul de Stat al Actelor Locale și poate fi contestată la Judecătoria Hîncești, sediul Ialoveni, în termen de 30 de zile de la data comunicării potrivit prevederilor Codului Administrativ nr.116/2018.

4. Controlul asupra îndeplinirii prezentei decizii se pune pe seama primarului și a comisiilor consultative de specialitate ale Consiliului comunal Sărata Galbenă.

Inițiat/Elaborat: VLAS Lilia, specialistă principală în reglementarea regimului funciar  
Avizat: Albina SOLOMON, secretara Consiliului local

**Președintele ședinței:**

Contrasemnează:

**Secretarul**

**Consiliului comunal Sărata Galbenă:**



**Vera SCRIPNIC**

**Albina SOLOMON**

### PLANUL GEOMETRIC

Numărul cadastral [REDACTED]

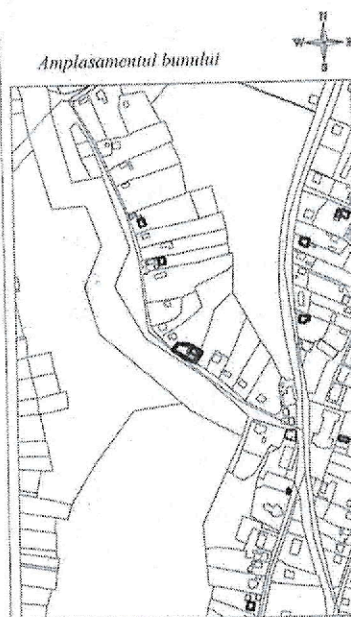
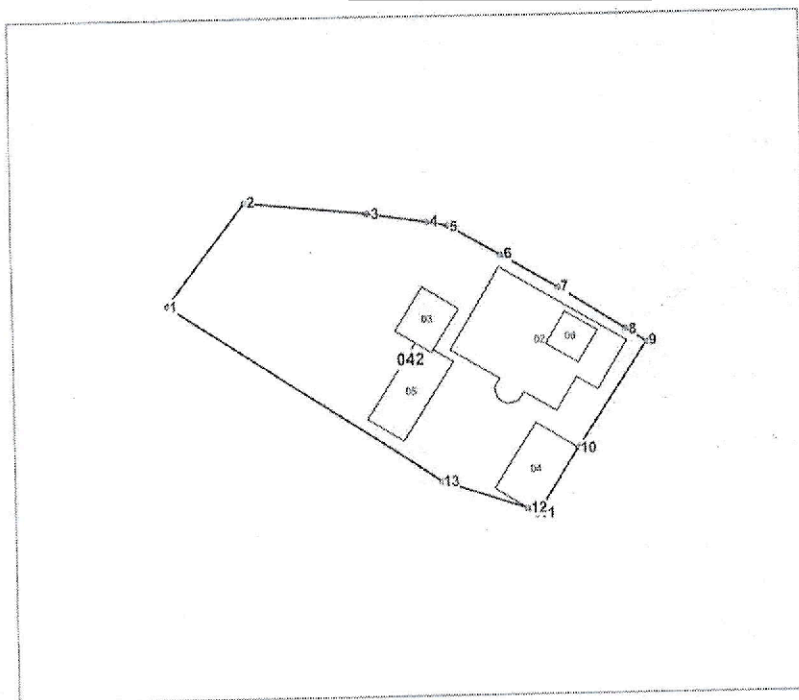

042 - numărul cadastral al terenului  
02 - numărul cadastral al clădiei

#### Caracteristicile tehnice ale bunului imobil

Numar cadastral	Tipul bunului	Suprafata	Destinatia	Mod de folosinta	Mentuni
-----------------	---------------	-----------	------------	------------------	---------

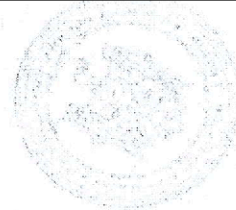



Lista terenurilor incluse în lucrările de corectare a erorilor

Nr.c rt.	Pînă la corectare				După corectare				
	Numărul cadastral	suprafața (ha)	destinația	modul de folosință	numele și prenumele proprietarului (data, luna, anul nașterii, IDNP)	numărul cadastral	suprafața (ha)	destinația	modul de folosință
1	[redacted]	[redacted]	Teren din intravilanul localității s.Sărata Galbenă	Aferent obiectivului și destinate construcției	[redacted]	[redacted]	Teren din intravilanul localității s.Sărata Galbenă	Aferent obiectivului și destinate construcției	[redacted]



Secretarul Consiliului local

Albina SOLOMON